

Reunião Anual

SPH2020

SOCIEDADE PORTUGUESA DE HEMATOLOGIA

16 a 20
novembro

online

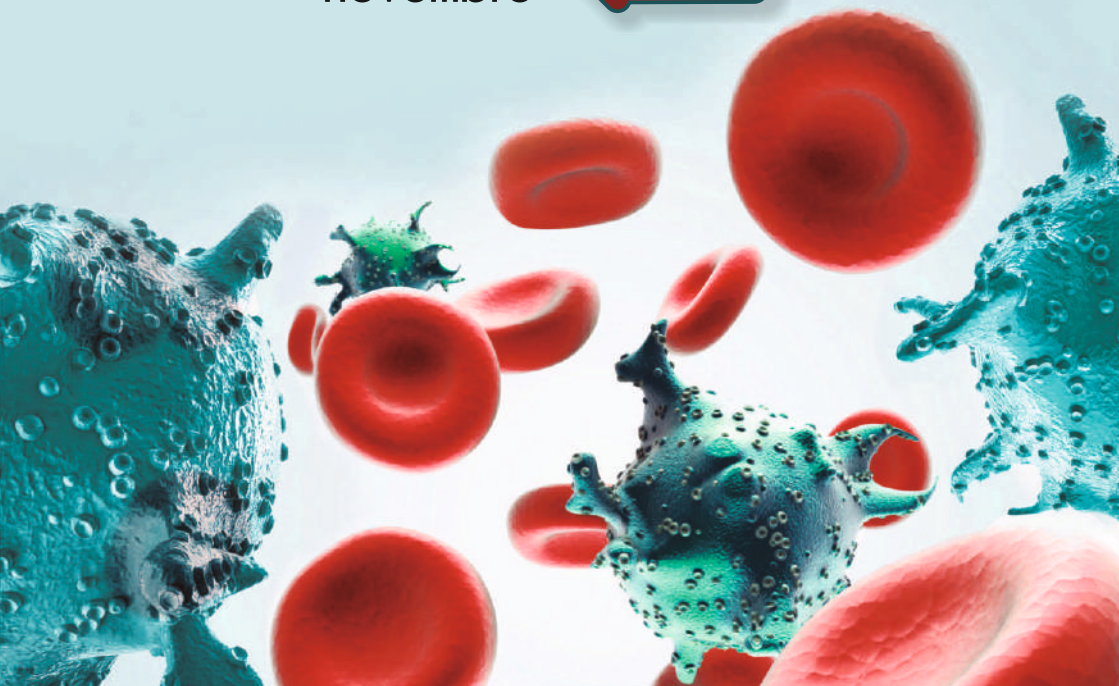

PROGRAMA

Reunião anual

SPH2020

SOCIEDADE PORTUGUESA DE HEMATOLOGIA

16 a 20
novembro



INSCRIÇÕES

sph.org.pt

COMISSÃO ORGANIZADORA

João Raposo (CHULN)

José Carda (CHUC)

Fátima Costa (CHULC)

Rita Coutinho (CHUP)

COMISSÃO CIENTÍFICA

Ana Espírito Santo (IPO, Porto)

Cláudia Moreira (IPO, Porto)

Cristina Ferreira (CHVNG/E)

Dulcineia Pereira (IPO, Porto)

José Pedro Carda (CHUC)

Manuel Neves (Fundação Champalimaud)

Marília Gomes (CHUC)

Marta Nunes (CHVNG/E)

Renata Cabral (CHUP)

Rita Coutinho (CHUP)

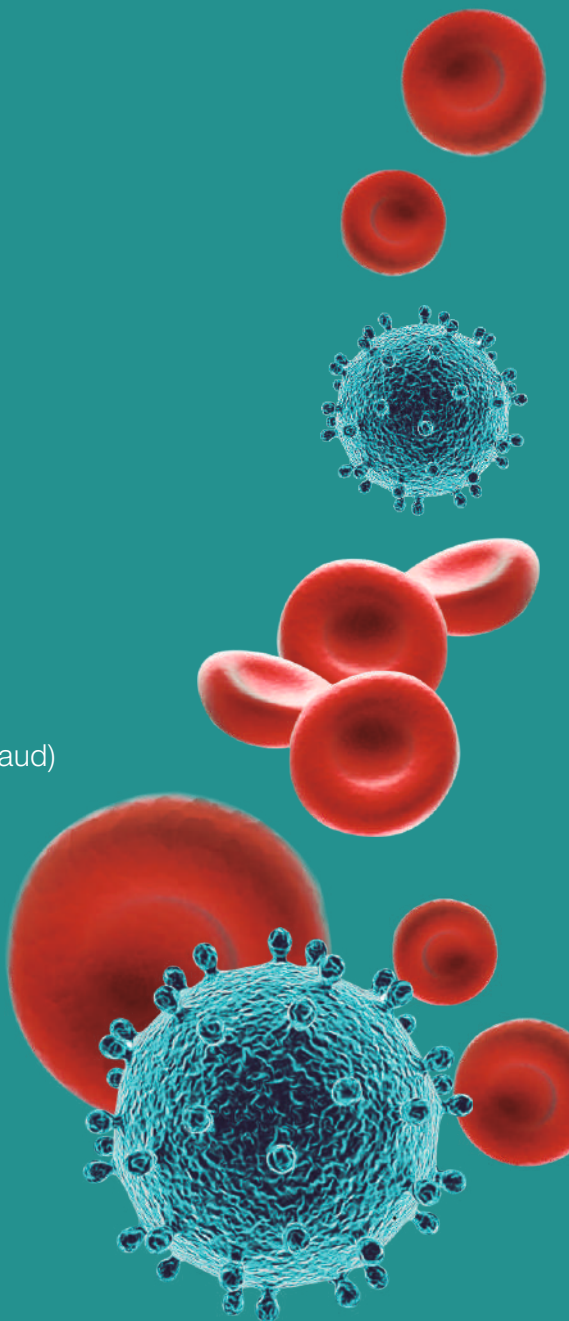

16
novembro

segunda-feira

Reunião anual

SPH2020
SOCIEDADE PORTUGUESA DE HEMATOLOGIA

SALA 1

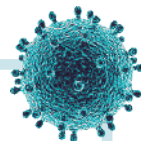

- 17:00 | 17:05 **Abertura do Congresso Virtual**
João Raposo (CHULN)
- 17:05 | 17:50 **A REALIDADE DA INFECÇÃO POR SARS-COV2 NOS CENTROS PORTUGUESES**
- 17:05 | 17:15 **Estatística Descritiva da População**
Luís Ramos Silva (CHUSJ)
- 17:15 | 17:25 **Caracterização da Infecção SARS-CoV-2**
Raquel Nunes Rodrigues (IPOLFG)
- 17:25 | 17:35 **Que factores são relevantes na mortalidade por Infecção SARS-CoV-2?**
Ana Silva Martins (CHULN)
- 17:35 | 17:50 **Discussão**
Moderador: João Raposo (CHULN)
Comentadores: Fernanda Trigo (CHUSJ), Maria Gomes da Silva (IPOLFG), Jorge Coutinho (CHUP)
- 17:50 | 18:00 **Intervalo**

18:00 | 18:50 COMUNICAÇÕES ORAIS I

Moderadores: Manuel Neves (Fundação Champalimaud),
Marta Nunes (CHVNG/E)

CO 1

Alterações hematológicas em doentes SARS-CoV-2 positivo e mortalidade
Mafalda Ramos Pereira Vidal Urbano (CHUC)

CO 2

Mieloma múltiplo: Terão as fraturas patológicas impacto na sobrevivência?
Susana Gonçalves Pereira (CHULC)

CO 3

Análise comparativa da sobrevivência de doentes com mieloma múltiplo submetidos a transplante em 1ª linha consoante o tempo até transplante
Joana Vieira (CHULN)

CO 4

Resistência adquirida a inibidores de proteasoma em mieloma múltiplo: Estudos in vitro
Diogo Roque (LOH; FMUC; FCTUC)

Painel de discussão

16

novembro

segunda-feira

SALA 1

18:50 | 19:00 Intervalo

SIMPÓSIOS

19:00 | 19:50

SIMPÓSIO ABBVIE

abbvie

EVOLUÇÃO DA TERAPÊUTICA NA LLC EM RECAÍDA OU REFRATÁRIA. VENCLYXTO® dos ensaios à prática clínica.

19:00 | 19:15

Evolução da terapêutica na LLC em R/R até ao estudo Murano
Maria Gomes da Silva

19:15 | 19:30

Prática Clínica – Dados de vida real com VENCLYXTO
José Pedro Carda

19:30 | 19:50

Discussão
Maria Gomes da Silva, João Raposo, José Pedro Carda

19:50

Fim do Simpósio

SALA 2

19:00 | 19:50

SIMPÓSIO ATELLAS

astellas

XPERT XPERIENCE
na Leucemia Mieloide Aguda com XOSPATA™ (Gilteritinib)

Moderador: Mário Mariz
Instituto Português de Oncologia do Porto Francisco Gentil, Porto

Palestrante: Mark Levis
Sidney Kimmel Comprehensive Cancer Center and Johns Hopkins
University, Baltimore

19:00 | 19:05

Introdução

19:05 | 19:23

Gilteritinib na LMA FLT3m+ R/R na prática clínica

19:23 | 19:45

Discussão / Q&A

19:45 | 19:50

Conclusões

19:50

Fecho

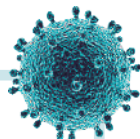

17

novembro

terça-feira

Reunião anual

SPH2020

SOCIEDADE PORTUGUESA DE HEMATOLOGIA

SALA 1

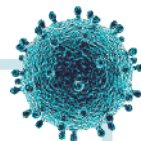

17:00 | 17:50

COMPLICAÇÕES TROMBOEMBÓLICAS EM DOENTES COM INFEÇÃO POR SARS-COV-2

Moderadora: Sónia Teixeira (SMI, CHUC)

17:05 | 17:20

Fisiopatologia da coagulopatia induzida pela infecção vírica

Sara Morais (CHUP)

17:20 | 17:35

Protocolos de gestão e tratamento

Eugénia Cruz (CHUP)

17:35 | 17:50

Discussão

Eugénia Cruz (CHUP), Sónia Teixeira (SMI, CHUC), Sara Morais (CHUP)

17:50 | 18:00

Intervalo

18:00 | 18:50

COMUNICAÇÕES ORAIS II

Moderadores: Marília Gomes (CHUC), Dulcineia Pereira (IPO Porto)

CO 5

O impacto da 18F-FDG PET/CT interina no tratamento de linfoma de Hodgkin em estágio avançado em contexto de vida real

Rita Gavanha (IPO Lisboa)

CO 6

Impacto da célula de origem (COO) e da dupla expressão de MYC e BCL-2 por imunohistoquímica nos linfomas B difusos de grandes células

André Pina Monteiro (IPO Lisboa)

CO 7

Ibrutinib ou imunoquimioterapia no tratamento de segunda linha do linfoma de células do manto?

Sofia Alves (IPO Lisboa)

CO 8

Ibrutinib ou venetoclax no tratamento da leucemia linfocítica crónica (LLC) em recaída (R/R)?

Marta Pires de Lima (IPO Lisboa)

Andreia Moreira (Hospital do Divino Espírito Santo, Ponta Delgada)

Painel de discussão

18:50 | 19:00

Intervalo

17

novembro

terça-feira

SALA 1

SIMPÓSIOS

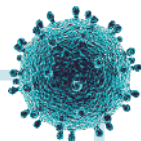

19:00 | 19:50

SIMPÓSIO JANSSEN



PERGUNTAR PARA SOLUCIONAR

19:00 | 19:25

Parte I – Previsibilidade e Simplicidade no Tratamento da LLC

Moderadora: Inês Coelho

Palestrante: José Pedro Carda

19:25 | 19:50

Parte II – O doente com Mieloma Múltiplo no centro da decisão

Moderadora: Fernanda Trigo

Palestrante: Catarina Geraldes

SALA 2

19:00 | 19:50

SIMPÓSIO PFIZER



DESENVOLVIMENTO DE NOVOS CENÁRIOS TERAPÊUTICOS NA LEUCEMIA MIELOIDE AGUDA

Palestrante: Emília Cortesão

Q&A

18
novembro

quarta-feira

Reunião anual

SPH2020
SOCIEDADE PORTUGUESA DE HEMATOLOGIA

SALA 1

17:00 | 17:50

GESTÃO DE DOENTES COM PATOLOGIA BENIGNA

Moderadora: Letícia Ribeiro (CHUC)

17:05 | 17:20

Trombocitopenia Imune - Realidade actual em patologia clássica

Rita Tenreiro (CHTMAD)

17:20 | 17:35

Drepanocitose e SARS-CoV-2

Tabita Maia (CHUC)

17:35 | 17:50

Discussão

17:50 | 18:00

Intervalo

18:00 | 18:50

COMUNICAÇÕES ORAIS III

Moderadores: Rita Coutinho (CHUP), Cristina Ferreira (CHVNG/E)

CO 9

Retinopatia falciforme - Clínica heterogénea para uma complicação comum de órgão-alvo

Christopher J. Saunders (CHULC)

CO 10

Análise do benefício clínico e complicações das esplenectomias realizadas nos últimos 16 anos: Análise retrospectiva unicêntrica

Bianca Gonçalves de Castro (CHUP)

CO 11

Comparative analysis of clinical prediction scores in acquired thrombotic thrombocytopenic purpura: The superiority of plasmic score

Daniela Pereira Coelho (CHUC)

CO 12

Acuidade prognóstica dos scores apache II, SOFA e SAPS II em doentes hematológicos admitidos em unidade de cuidados intensivos

José Guilherme Freitas (IPO Porto)

Painel de discussão

18:50 | 19:00

Intervalo

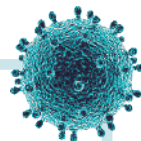

18
novembro

quarta-feira

SALA 1

SIMPÓSIOS

19:00 | 19:50

SIMPÓSIO ROCHE

Roche

LINFOMA DIFUSO DE GRANDES CÉLULAS B Novos caminhos no seu tratamento

Moderadora: Maria Gomes da Silva (IPO Lisboa)

19:00 | 19:05

Introdução

19:05 | 19:20

Estado da arte em 1ª Linha de tratamento em LNH DGCB

Maria Gomes da Silva (IPO Lisboa)

19:20 | 19:35

Abordagem da Primeira recaída e subseqüentes em LNH DGCB

Wendy Osborne (Freeman Hospital, Newcastle-upon-Tyne Hospitals NHS Foundation Trust, UK)

19:35 | 19:50

Discussão

SALA 2

19:00 | 19:50

SIMPÓSIO AMGEN

AMGEN™

UMA NOVA POSSIBILIDADE TERAPÊUTICA NO MMRR

Moderadora: Fernanda Trigo

Evidência consistente no tratamento do MMrr

Catarina Gerales

Partilha de caso clínico

Cristina João

19

novembro

quinta-feira

Reunião anual

SPH2020

SOCIEDADE PORTUGUESA DE HEMATOLOGIA

SALA 1

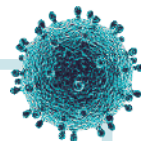

17:00 | 17:50

TRANSPLANTAÇÃO E TERAPIA CELULAR EM 2020

Moderador: João Lacerda (CHULN)

17:05 | 17:25

Transplante de progenitores hematopoiéticos e terapias celulares avançadas no momento actual

Eduardo Espada (CHULN)

17:25 | 17:50

Discussão

João Lacerda (CHULN), Manuel Abecasis (IPO Lisboa),
Eduardo Espada (CHULN), José Mário Mariz (IPO Porto),
Carlos Pinho Vaz (IPO Porto)

17:50 | 18:00

Intervalo

18:00 | 18:50

COMUNICAÇÕES ORAIS IV

Moderadores: Ana Espírito Santo (IPO Porto), Renata Cabral (CHUP)

CO 13

Análise comparativa entre CF e RQ-PCR na quantificação de doença residual mensurável em doentes pediátricos com leucemia linfoblástica

Teresa Ribeiro (IPO Porto)

CO 14

Estudo comparativo do tratamento no doente com leucemia promielocítica aguda de risco baixo ou intermédio

Daniela Pereira Coelho (CHUC)

CO 15

IPSS, DIPSS e DIPSSPLUS: Valor preditivo de sobrevivência nas fases de evolução da mielofibrose primária

Rita S. Gomes (CHUC)

CO 16

Evolução do score de coagulação intravascular disseminada (CID) em 24 h é preditora de mortalidade precoce na leucemia promielocítica aguda (LPA)

Joana Briosso Infante (CHULN)

Painel de discussão

18:50 | 19:00

Intervalo

19
novembro

quinta-feira

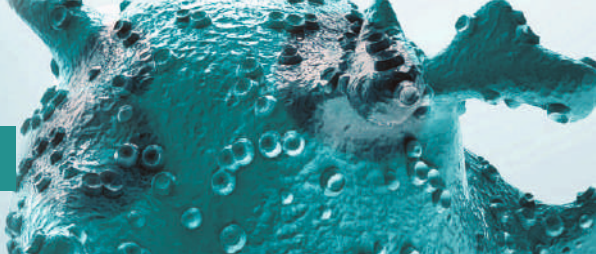

SALA 1

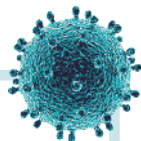

SIMPÓSIOS

19:00 | 19:50

SIMPÓSIO GILEAD



TERAPIA CELULAR NA PRÁTICA CLÍNICA
A experiência Portuguesa com Axi-Cel

Moderadores: Manuel Abecasis (IPO Lisboa), Mário Mariz (IPO Porto)

A experiência nacional na referenciação

Maria Gomes Silva (IPO Lisboa)

A experiência nacional no tratamento

Sérgio Chacim (IPO Porto)

Perspetiva de hospital referenciador

Herlander Marques (Hospital de Braga)

SALA 2

19:00 | 19:50

SIMPÓSIO BMS/CELGENE



BEYOND THE liMMits
Imunomodulação continuada

19:00 | 19:05

Boas-vindas

Fernando Leal da Costa (IPO Lisboa)

19:05 | 19:20

A necessidade de tratamentos continuados no MM: Como e Porquê?

Paula Rodríguez Otero (Clínica Universidad Navarra, Pamplona)

19:20 | 19:35

Unmet need: Pvd como única opção com dados robustos pós-Revlimid®

Catarina Geraldes (CHUC)

19:35 | 19:45

Espaço para questões/discussão

19:45 | 19:50

Encerramento (Take-Home messages)

Fernando Leal da Costa (IPO Lisboa)

20
novembro

sexta-feira

Reunião anual

SPH2020
SOCIEDADE PORTUGUESA DE HEMATOLOGIA

SALA 1

17:00 | 17:50

DOENÇAS CRÓNICAS - DECISÃO AGUDA

Moderador: José Carda (CHUC)

17:05 | 17:20

Utilização de anticorpos monoclonais: Truth or dare

Rita Coutinho (CHUP)

17:20 | 17:35

Neoplasias mieloproliferativas BCR/ABL negativas

Fátima Costa (CHULC)

17:35 | 17:50

Discussão

17:50 | 18:00

Intervalo

18:00 | 18:30

POSTERS com discussão

Moderadores: José Pedro Carda (CHUC), Cláudia Moreira (IPO Porto)

POD 1

Leucaferese na leucemia mieloide aguda hiperleucocitária – Estudo retrospectivo

Filipa Martins Pereira (Centro Hospitalar Tondela-Viseu)

POD 2

Leucemia mielóide aguda associada a síndrome de down (LMA-SD): Características morfológicas e fenotípicas de um diagnóstico específico

Raquel Rodrigues (IPOLFG)

POD 3

Impacto de diferentes posologias de Azacitidina (5 versus 5+2) em doentes com síndrome mielodisplásica de risco intermédio ou superior

Guilherme Sapinho (CHULN)

POD 4

Frequência alélica de JAK2V617F como preditora independente de fase fibrótica na mielofibrose primária

Sara Duarte (CHUC)

POD 5

A imunoparesia ao diagnóstico é um fator de prognóstico adverso na sobrevivência livre de progressão e sobrevivência global no mieloma múltiplo

Teresa Ribeiro (IPO Porto)

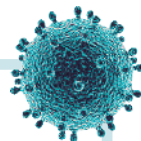

20
novembro

sexta-feira

SALA 1

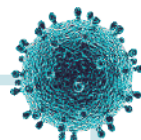

18:00 | 18:30

POSTERS com discussão

Moderadores: José Pedro Carda (CHUC), Cláudia Moreira (IPO Porto)

POD 6

Post-transplant lymphoproliferative disorder in a single center kidney and liver transplant recipients: A retrospective descriptive study

Miguel Neto (Instituto de Ciências Biomédicas Abel Salazar)

POD 7

Linfoma angioimunoblástico: RNL (rácio neutrófilo/linfócito) e RLM (rácio linfócito/monócito) na adjudicação prognóstica

Mário Sousa Pimenta (IPO Porto)

18:30 | 18:50

Painel de discussão

18:50 | 19:00

Intervalo

SIMPÓSIOS

19:00 | 19:50

SIMPÓSIO INCYTE

NOVAS ESTRATÉGIAS NA GESTÃO DOS DOENTES COM LEUCEMIA MIELÓIDE CRÓNICA



19:00 | 19:05

Boas Vindas

Sobrinho Simões (CHUSJ)

19:05 | 19:17

Estudo mutacional por NGS, a experiência portuguesa

Margarida Coucelo (CHUC)

19:17 | 19:32

Doentes em risco de falha terapêutica; a importância das mutações “low-level”

Hugues de Lavallade (King's College Hospital, Londres)

19:32 | 19:44

As recomendações da ELN 2020

Francesca Pierdomenico (IPO Lisboa)

19:44 | 19:50

Discussão e comentários finais

Sobrinho Simões (CHUSJ)

19:50

Encerramento

20
novembro

sexta-feira

Reunião anual

SPH2020
SOCIEDADE PORTUGUESA DE HEMATOLOGIA

SALA 2

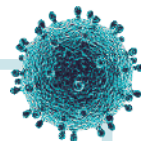

SIMPÓSIOS

19:00 | 19:50

SIMPÓSIO TAKEDA



A HUMANIZAÇÃO DOS CUIDADOS DE SAÚDE EM TEMPOS DE “PANDEMIA DIGITAL”

Moderador: João Moleira (Jornalista)

Palestrantes:

Fernanda Trigo

Diretora do Serviço de Hematologia do CHUSJ

José Pedro Carda

Hematologista do CHUC e membro da Direção da Sociedade Portuguesa de Hematologia

Eduardo Carqueja

Diretor do Serviço de Psicologia do CHUSJ

Guilherme Victorino

Professor auxiliar convidado na NOVA IMS nas áreas de Marketing, Inovação e Gestão do Conhecimento

SALA 1

PRÉMIOS

19:55 | 20:15

Entrega de Prémios

Reunião Anual

SPH2020

SOCIEDADE PORTUGUESA DE HEMATOLOGIA

16 a 20
novembro

online

ENFERMAGEM

COMISSÃO ORGANIZADORA

Ortélia Dias
Maria Manuel Lóios
Lurdes Batoréu

COMISSÃO CIENTÍFICA

Inês Bargão
João Pedrosa
Sónia Frias
Rosa Romão



18

novembro

quarta-feira

Reunião anual

SPH2020

SOCIEDADE PORTUGUESA DE HEMATOLOGIA

SALA 2 ENFERMAGEM

17:00

Abertura

Lurdes Batoréu (CHULN - HSM - Hemato-Oncologia)

17:05 | 18:00

MESA 1 IMPACTO NOS SERVIÇOS DO COVID-19

Moderadora: Cândida Damião (CHULN - HSM - Hematologia Clínica)

Perspetiva de um serviço de internamento

Ana Luísa Cunha Magalhães (CHULN - HSM - Hemato-Oncologia)

Perspetiva de um Hospital de Dia

Cláudia Sofia Rodrigues Gaspar (CHULN HSM - Hospital de Dia de Hematologia)

Discussão

18:00 | 19:00

COMUNICAÇÕES ORAIS I

Moderador: João Pedrosa (CHULN - HSM - UTIDH/UTMO)

COENF 1

Carga de trabalho de enfermagem: Conhecer a realidade de um serviço de hematologia clínica

Rute Alexandra Severino (CHULC)

COENF 2

Cuidar da pessoa com ferida complexa no contexto da doença hemato-oncológica

Telma Margarida Coelho Lopes (CHLN)

Continua



18

novembro

quarta-feira

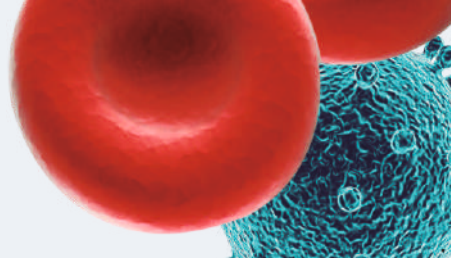

SALA 2 ENFERMAGEM

18:00 | 19:00

COMUNICAÇÕES ORAIS I

Moderador: João Pedrosa (CHULN – HSM - UTIDH/UTMO)

COENF 3

MOATT © - Ferramenta de ensino para doentes em tratamento oncológico oral

Cristina Santos (CHULN)

COENF 4

Gestão do risco de exposição dos profissionais a Citotóxicos – Desafios da equipa transdisciplinar

Margarida Rebelo (CHULN)

Painel de discussão





19
novembro

quinta-feira

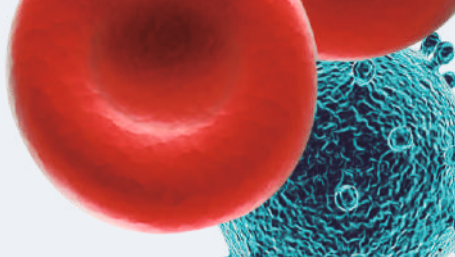

SALA 2 ENFERMAGEM

17:00 | 18:00

MESA 2 NOVOS PROJETOS I

Moderadora: Rosa Romão (CHULC – Coordenação da Área Hemato-Oncológica)

Manual do doente transplantado

Sara Isabel Sousa Teixeira (CHULN - HSM – Hospital de Dia de Hematologia)

Compreender o declínio cognitivo associado à quimioterapia - Chemobrain - UTIDH/UTMO

Marta Moreno (CHULN – HSM - UTIDH/UTMO)

Cuidados Paliativos em Hemato-Oncologia

Maria João Pingarrilho (CHULC – Equipa Intra-Hospitalar de Suporte a Cuidados Paliativos)

Inês Bargão (CHULN – HSM - Internamento Hemato-Oncologia)

Discussão

18:00 | 19:00

MESA 3 NOVOS PROJETOS II

Moderadora: Ana Paula Branco (CHULN - HSM - UTIDH/UTMO)

Folha de passagem de turno SBAR-ISBAR

Neuza Brenha do Peso (CHULN - HSM - Internamento Hemato-Oncologia)

Reunião inicial de enfermagem com doente e cuidador/família

Cátia Sampaio (CHULC - Hematologia Clínica)

Consulta de enfermagem sem presença do doente

Andreia Eliana Farroba Rocha
(CHULN - HSM - Hospital de Dia de Hematologia)

Telesaúde: Motor de articulação entre os Cuidados de Saúde Primários e Hospitalares

João Oliveira (CHULC - Medicina Interna)

Discussão



20

novembro

sexta-feira

SALA 2 ENFERMAGEM

17:00 | 18:00

MESA 4 IMPACTO EMOCIONAL DA COVID-19

Moderadora: Inês Bargão (CHULN - HSM - Hemato-Oncologia)

Nos profissionais de saúde

Andreia Eliana Farroba Rocha (CHULN – HSM – Hospital de Dia de Hematologia)

No doente

Sónia Sardinheiro (CHULN - HSM - UTIDH/UTMO)

Na comunicação doente-família

Susana Ramos (CHULC - Gabinete de Segurança do Doente)

Discussão

18:00 | 19:00

COMUNICAÇÕES ORAIS II

Moderador: João Pedrosa (CHULN – HSM - UTIDH/UTMO)

COENF 5

Acompanhamento do Enfermeiro por telefone ao doente hemato-oncológico após a alta hospitalar: uma extensão do hospital em tempos de pandemia

Ana Rita Marinho André Cesário Dias (CHULC)

COENF 6

Contato com o sofrimento e morte da pessoa com doença hemato-oncológica como fator de risco psicossocial para os profissionais de saúde

Andreia Rocha (CHULN)

PRÉMIOS

Entrega de Prémios

19:00

ENCERRAMENTO

Maria Manuel Lóios (CHULN - HSM - UTIDH/UTMO)

Com o Patrocínio:



KERN
P H A R M A

PRÉMIOS

APRESENTAÇÃO ORAL

1º Prémio - 1 500 €

2º Prémio - 1 000 €

JOVEM HEMATOLOGISTA

1 250 €

POSTER/COMUNICAÇÃO ORAL TRABALHO EXPERIMENTAL

1º Prémio - 1 000 €

2º Prémio - 750 €

POSTER/COMUNICAÇÃO ORAL TRABALHO CLÍNICO

1º Prémio - 1 000 €

2º Prémio - 750 €

TRABALHOS ENFERMAGEM

MELHOR COMUNICAÇÃO LIVRE

1º Prémio - 500 €

2º Prémio - 250 €

MELHOR POSTER

1º Prémio - 400 €

2º Prémio - 200 €

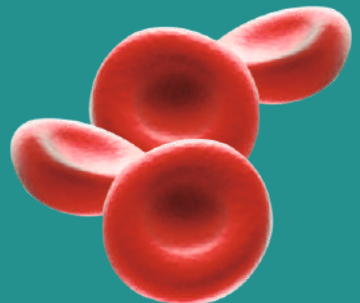
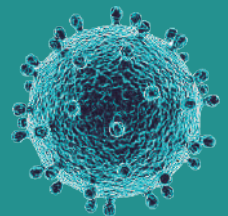

A SOCIEDADE PORTUGUESA DE HEMATOLOGIA
AGRADECE A COLABORAÇÃO DE:

Abbvie

Amgen

Astellas

Astrazeneca

Celgene/BMS

Gilead

Incyte

Janssen

MSD

Novartis

Pfizer

Pharmakern

Roche

Sandoz

Sanofi

Takeda

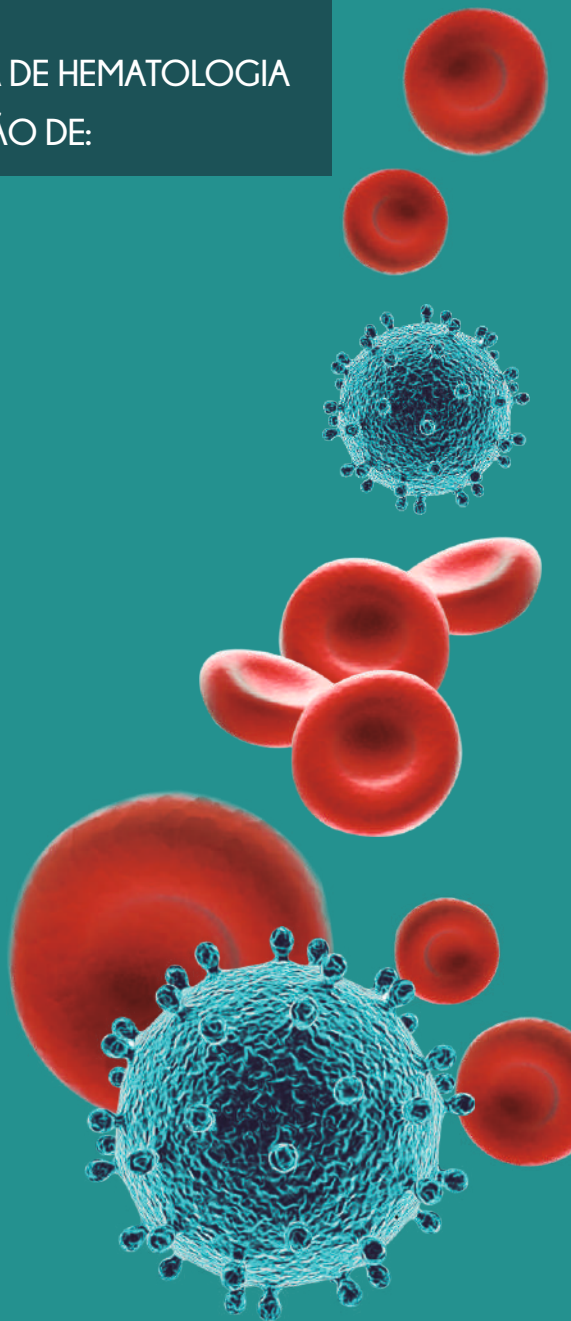

A microscopic view of several red blood cells (erythrocytes) and a large, green, spiky virus-like particle (VLP) with a textured surface. The cells are shown in various orientations, some as biconcave discs and others as spheres. The background is a light, hazy blue.

SPH SOCIEDADE
PORTUGUESA
DE HEMATOLOGIA

Secretariado Executivo: VERANATURA

Rua Augusto Macedo, 12 D, Esc. 2/3 - 1600-794 Lisboa

Tel.: 217 120 778 | 79 cidaliampacheco@veranatura.pt